



**г. Алматы**  
**Апрель, 2010г**

19/04/2010 09:29

**ТВОРЧЕСКИЙ ОТЧЕТ О ПРОХОЖДЕНИИ КУРСОВ  
«ОКАЗАНИЕ РАННЕЙ КОРРЕКЦИОННО-РАЗВИВАЮЩЕЙ  
ПОМОЩИ ДЕТЯМ С ОГРАНИЧЕННЫМИ ВОЗМОЖНОСТЯМИ»**

**Подготовила: Матсон О.В.**



19/04/2010 10:34

**Interacoustics**  
Leading Diagnostic Solution

**Диагностика  
нарушений слуха**

**Диагностический аудиометр AD2296**



Высокая точность прибора AD2296 позволяет использовать его в качестве эталонного для проведения калибровки для проведения аудиометрии при групповой аудиометрии.

Преимущества прибора в различных условиях:

- использование персонального компьютера для автоматизации результатов теста, хранения и передачи данных в базу, выбор различных программ;
- высокая надежность для школ, детских домов, аудиометрии в условиях стационара клиники.

**Система регистрации  
слуховых вызванных  
потенциалов EP25**



EP25 — это современная компьютерная АЭУ, позволяющая проводить регистрацию слуховых вызванных потенциалов (СВП) с помощью высокоскоростной АЦП (аналого-цифровой преобразователь) и высокоточных усилителей сигнала. Система обеспечивает высокую точность и надежность регистрации СВП в режиме реального времени.

Преимущества системы:

- высокая точность регистрации СВП;
- автоматизация процесса регистрации СВП;
- высокая надежность системы;
- возможность регистрации СВП в режиме реального времени.

**Клинический аудиометр AC40**



Аудиометр AC40 — это современный клинический аудиометр с высокой точностью. Особенности прибора: возможность работы в режиме индивидуальной и групповой аудиометрии, возможность автоматической калибровки, возможность автоматической регистрации и хранения результатов теста, высокая надежность и долговечность прибора, возможность работы в режиме реального времени.

Преимущества прибора:

- высокая точность;
- возможность работы в режиме реального времени;
- высокая надежность;
- возможность автоматической калибровки;
- возможность автоматической регистрации и хранения результатов теста.

**19/04/2010 10:35**



**Диагностический материал при нарушении слуха**



Жалмухамедова А.К.  
«Организация оказания ранней  
коррекционно-развивающей помощи  
детям с ограниченными возможностями»

Абдрахманова А.В.  
Особенности развития детей  
с ограниченными возможностями





**Организация оказания ранней  
коррекционно-развивающей помощи  
детям с ограниченными  
возможностями**

Жалмухамедова Асия Каировна, снс ННПД КР  
к.п.н.

19/04/2010 11:29

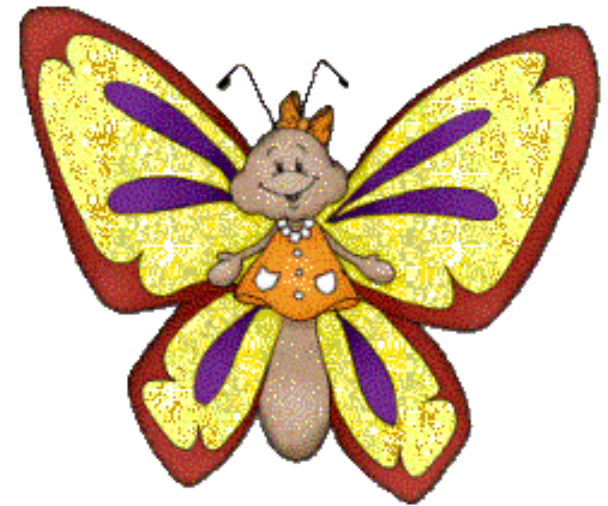

Ольга Васильевна с коллегой  
дефектологом Сергазиной С.  
на занятиях





МИНИСТЕРСТВО ОБРАЗОВАНИЯ И НАУКИ  
РЕСПУБЛИКИ КАЗАХСТАН

Национальный научно-практический  
центр коррекционной педагогики

21/04/2010 11:09



# СТРУКТУРА Национального Научно-Практического Центра Коррекционной Педагогики



22/04/2010 10:53

# Экскурсия в Научно-практический центр

СЕНСОР БӨЛМЕСІ  
СЕНСОРНАЯ КОМНАТА

21/04/2010 11:16

Кресло лепесток (форма эмбриона)

21/04/2010 11:19

Дорожка звездное небо

21/04/2010 11:20

Зеркальный шар

21/04/2010 11:21

Джангельдинова С.Б.  
проводила экскурсию по  
сенсорной комнате  
и лекторий по теме:  
«Социальная и педагогическая  
помощь детям с ОВ»





**Пузырьковые трубы**

21/04/2010 11:18



**Вращающееся колесо**

21/04/2010 11:19



**Мягкие модули**

21/04/2010 11:18



**Водяной матрас**

21/04/2010 11:18



**Мабайл по Феншую  
и видеопроектор**



**Акриловые зеркала**







МЕДИЦИНАЛЫҚ  
ОҢАЛТУ  
МЕДИЦИНСКАЯ  
РЕАБИЛИТАЦИЯ

ҚҰРҒАҚ БАССЕЙН  
ШАРИКОВЫЙ  
БАССЕЙН

21/04/2010 11:26



21/04/2010 11:36



21/04/2010 11:35



21/04/2010 11:37



127

Физиомедбикесі  
Физиомедсестра

Демесінова  
Дарига Октябрица

График

Кварталық және жартыжылдық  
21/04/2010 11:39

Қазақстан Республикасы





В физиокабинете проводят парафинотерапию, после которой детям делают массаж и физиопроцедуры

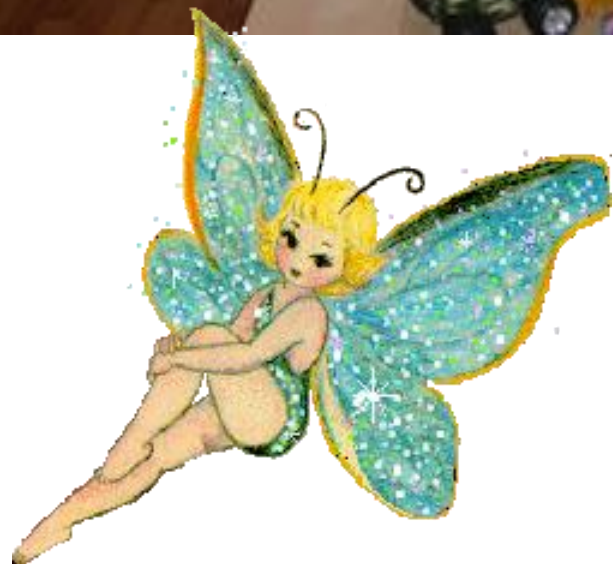

123

ЕМДК  
ДЕНЕ ШЫНЫКТЫРУ  
БОЛМЕСІ  
ЗАЛ ЛЕЧЕБНОЙ  
ФИЗИЧЕСКОЙ КУЛЬТУРЫ

График кварцевания 21/04/2010 11:47

# Оборудование зала лечебной физкультуры



# Дорожки для укрепления опорно-двигательной системы



22/04/2010 10:41



Волонтеры из Германии проводят обучающий тренинг для сотрудников центра

# Музыкальное занятие с детьми с кохлеарной имплантацией



21/04/2010 14:53



21/04/2010 14:53



21/04/2010 15:11



21/04/2010 15:19



Кенжеева А.К.  
проводит занятие  
по командной оценке  
пазвития ребенка



# Практическое занятие, составили план работы с родителями.

лей на появление  
жностями:

---

ция»: шок,  
рах;

ативизм, отрицание

е, депрессивное

ситуации,  
ы»



I-фаза

- 1 Консультация психолога
- 2 Коллективная работа с род. ин.
- 3 Обмен опытом
- 4 инфор. о спец-х,  
заказ



22/04/2010 16:44